imola SUMMER MUSIC 2023
academy&festival
12ª edizione

Dal 1 Luglio al 4 Agosto

PROGRAMMA
CONCERTI LUOGHI DATE

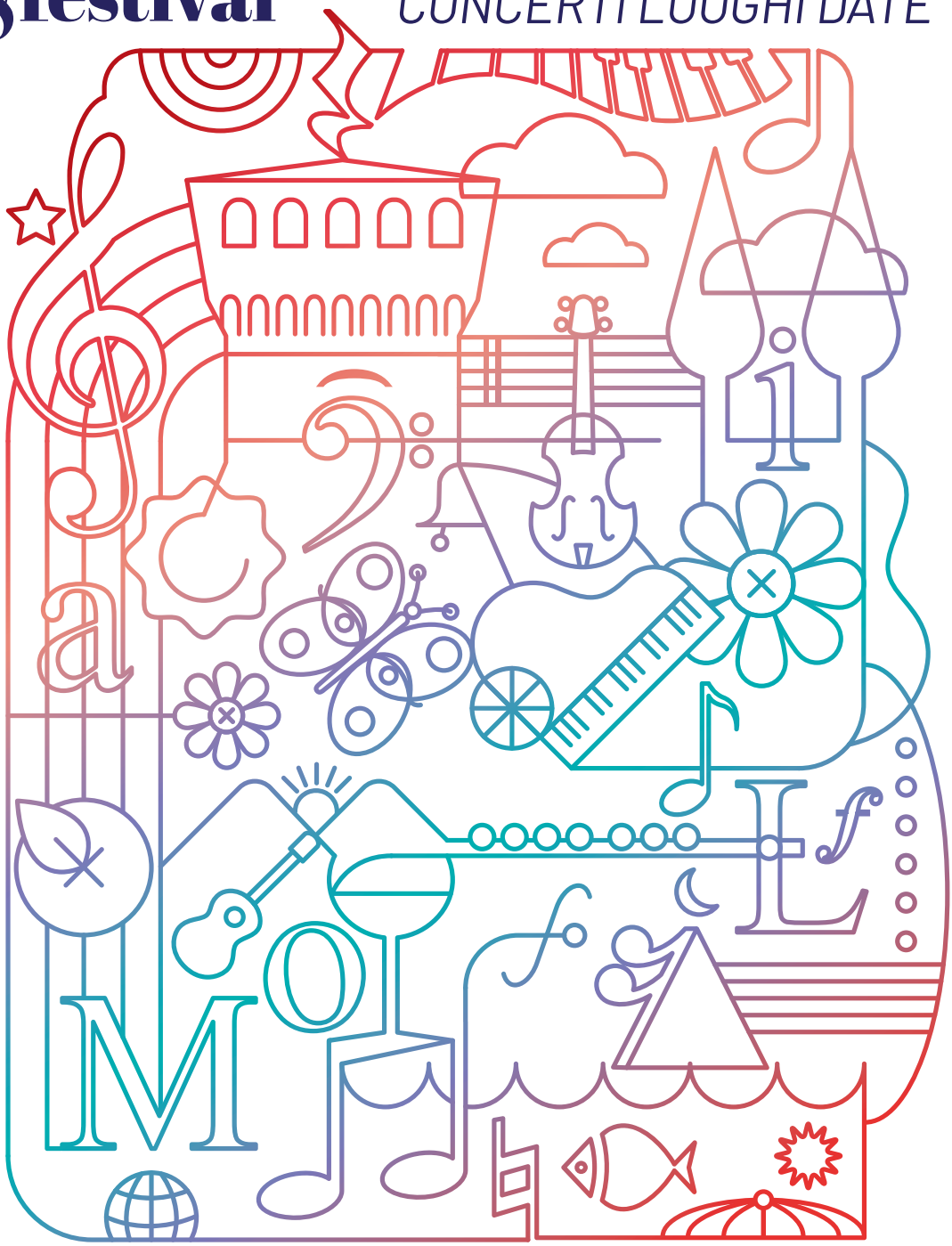

informazioni
Concerti pomeridiani e serali
0542 30802
festival@imolamusicacademies.org

info e prenotazioni
Concerti di Mezzanotte
0542 602609
oppure App "io Prenoto"

info e prenotazioni
Suoni e Sapori del Mattino
392 0989076
sancassianoallosservanza@gmail.com

Il calendario di tutti i concerti è anche su **imolamusicacademies.org**

FONDAZIONE ACCADEMIA incontri col maestro dal 1989

In collaborazione con: CITTÀ DI IMOLA

Con il sostegno di: MINISTERO DELLA CULTURA · Regione Emilia-Romagna · FONDAZIONE Cassa di Risparmio di IMOLA · INTESA SANPAOLO · cefla · Veronica e Dominique MARZOTTO · MEDIASET · FARMACIE SFERA · CON AMI

Fa parte di: Bologna Estate · BOLOGNA UNESCO CITY OF MUSIC · territori Bologna Modena · CITTÀ METROPOLITANA DI BOLOGNA · AIAM · a.i. for art associazione italiana formazione delle arti

Concerti con ingresso GRATUITO
fino ad esaurimento posti

CONCERTI SERALI ore 21:15

CONCERTI POMERIDIANI ore 18:00

1 LUGLIO h.19:30/23:00
IMOLA PIANO E FORTE
Nel cuore della città di Imola
con Lorenzo Felicioni e Tommaso Ridolfi, Lin Wang, Giulia Zampieri, Ekaterina Chebotareva, Guido Orso Coppin, Mattia Groppello, Wataru Mashimo, Anastasia Fioravanti, Daniele Ceraolo, Sofia Donato, Ryusuke Sasaki, Dora Bakiu, Alessio Lowenthal, Eleonora e Beatrice Dallagnese

3 LUGLIO h. 21:15
Cortile di Palazzo Monsignani
VIAGGIO NELLA MUSICA PER FLAUTO DEL '900
Adriana Ferreira *flauto*
Samuele Di Federico *clarinetto*
Marianna Tongiorgi *pianoforte*
E con gli allievi dell'Accademia di flauto "Glauco Cambursano" di Imola
Nicolò Capone, Marta Andreoli, Federica Floreancig, Emma Longo
*In collaborazione con l'**Associazione Focus D***

6 LUGLIO h. 21:15
Cortile di Palazzo Monsignani
LE CANZONI DI SERGEJ RACHMANINOV PER VOCE E PIANOFORTE
Sarah Hakobyan *mezzosoprano* e **Wataru Mashimo** *pianoforte*
Alessandro Fiocchetti *tenore* e **Daniele Panizza** *pianoforte*
Rza Khosrovade *baritono* e **Daniele Ceraolo** *pianoforte*
Khatia Jikidze *soprano* e **Ekaterina Chebotareva** *pianoforte*
*In collaborazione con l'**Accademia Internazionale d'Arte Lirica di Osimo***

7 LUGLIO h. 18:00
Accademia Rocca Sforzesca
TRIO PERSEO
Francesco Pavan *violino*, **Viola Zanolla** *violoncello*, **Mattia Casu** *pianoforte*

9 LUGLIO h. 21:15
Cortile di Palazzo Monsignani
IL SUONO GIOVANE
Sergio Manolo Occhipinti *chitarra*

10 LUGLIO h. 21:15
Cortile di Palazzo Monsignani
VIOLINI IN FESTA
Maurizio Sciarretta *e i suoi allievi*

11 LUGLIO h. 18:00
Sala Cefla del Palazzo Monsignani
INCONTRI COI MAESTRI
Concerto degli allievi delle masterclass cameristiche con i docenti ospiti **Dirk Mommertz** e **Rainer Schmidt**

12 LUGLIO h. 18:00
Accademia Rocca Sforzesca
IL SUONO GIOVANE
Talenti al violino in concerto classe di **Boris Belkin**

13 LUGLIO h. 18:00
Accademia Rocca Sforzesca
IL SUONO GIOVANE
Francesco Levato *chitarra*

13 LUGLIO h. 21:15
Cortile di Palazzo Monsignani
ENSEMBLE DI VIOLONCELLI
Allievi in concerto con **Enrico Bronzi** e **Luca Magariello**

14 LUGLIO h. 18:00
Auditorium ex Convento di San Michele all'Osservanza
IL SUONO GIOVANE
Marco Cerato *chitarra*

14 LUGLIO h. 21:15
Cortile di Palazzo Monsignani
ORCHESTRAZIONI IN CONCERTO
di Luca Battistel, Diana Montanari, Stefano Schirripa, Gioia Gurioli, Andrea Foti
con l'**Orchestra Senzaspine**
e i giovani direttori d'orchestra dell'**Accademia di Imola**

17 LUGLIO h. 21:15
Cortile di Palazzo Monsignani
IL SUONO GIOVANE
Emanuele Schillaci *chitarra*

18 LUGLIO h. 18:00
Sala Cefla del Palazzo Monsignani
ENSEMBLE DI FLAUTI "Glauco Cambursano"
diretti da **Maurizio Valentini**

18 LUGLIO h. 21:15
Cortile di Palazzo Monsignani
IL SUONO GIOVANE
Talenti al violino in concerto classe di **Boris Belkin**

19 LUGLIO h. 18:00
Accademia Rocca Sforzesca
WELCOME PARTY
concerto di giovani pianisti del **progetto Imola-Cina**

20 LUGLIO h. 18:00
Sala Cefla del Palazzo Monsignani
DIPLOMA DI LAUREA IN CONCERTO
Marina Tomei *chitarra*

20 LUGLIO h. 21:15
Cortile di Palazzo Monsignani
IL SUONO GIOVANE
Sofia Donato *pianoforte*
Mayaka Nakagawa *pianoforte*

24 LUGLIO h. 18:00
Accademia Rocca Sforzesca
IL SUONO GIOVANE
Talenti al pianoforte provenienti da tutto il mondo partecipanti alle masterclass

24 LUGLIO h. 21:15
Cortile di Palazzo Monsignani
DANZE AL CHIARO DI LUNA
Saya Ota *pianoforte*
Tommaso Boggian *pianoforte*
Wataru Mashimo *pianoforte*

25 LUGLIO h. 21:15
Cortile di Palazzo Monsignani
RECITAL
Tan Xiotan *pianoforte*

27 LUGLIO h. 21:15
Cortile di Palazzo Monsignani
ALLIEVO E MAESTRO
Daisy Sun *pianoforte*
con la partecipazione di **Jin Ju**

28 LUGLIO dalle 18:00
Sala Cefla del Palazzo Monsignani
SELEZIONI DEL PREMIO PIANISTICO CITTÀ DI IMOLA 'BRUNO SOLAROLI'

29 LUGLIO h. 21:15
Cortile di Palazzo Monsignani
CERIMONIA CONCLUSIVA PREMIO PIANISTICO CITTÀ DI IMOLA 'BRUNO SOLAROLI'
e consegna del **Premio al talento 'Florence Marzotto'**

CONCERTI A MEZZANOTTE SUL TORRIONE NORD-EST
della Rocca Sforzesca - in collaborazione con **IMOLA MUSEI**
posti limitati - prenotazione obbligatoria **0542 602609**
oppure tramite app **'Io Prenoto'**

18 Luglio e 19 Luglio - h.23:45 **TIERKREIS, COSMICO INCONSCIO**
Uno spettacolo per voci ed ensemble con la rivisitazione dell'opera più famosa di Stockhausen.
Da un'idea di **Arturo Tallini**, elaborata con **Marco Di Bari, Alda Caiello, Annalisa Cattani, Barbara Roganti**
Compositori: **allievi dell'Accademia di Composizione di Imola**
Musicisti: **allievi della Fondazione Accademia di Imola**
Cantanti: allievi del Master di II Livello Alto Perfezionamento in canto-musica vocale e teatro musicale del Novecento e contemporaneo del Conservatorio G. Verdi di Ravenna.

28 Luglio h. 23:45
Giacomo Scattareggia *chitarra*
Marta Andreoli *flauto*

4 Agosto h. 23:45
Michele Fontana *clarinetto*
Giovanna Virgil *sassofono*

SUONI E SAPORI DEL MATTINO
Chiostro dell'ex Convento di San Michele all'Osservanza,
via Venturini 2 Imola
in collaborazione con la **Parrocchia di San Cassiano all'Osservanza**
Ingresso con prenotazione obbligatoria **392 0989076**

16 Luglio h. 7:30
DUETTI DI VIOLE
Giulia Guardenti *viola*
Elisabeth Reholid Felipe *viola*

23 Luglio h. 7:30
DUETTI DI CORDE
Erika Ngarmcroh *violino*
Saida Saparayeva *violino*
Jonathan Francis Turgeon *violino*
Diego Melfi *chitarra*

imolamusicacademies.org